Hauptlagersatz

Passend für: Scania

ersetzt
1777779 S

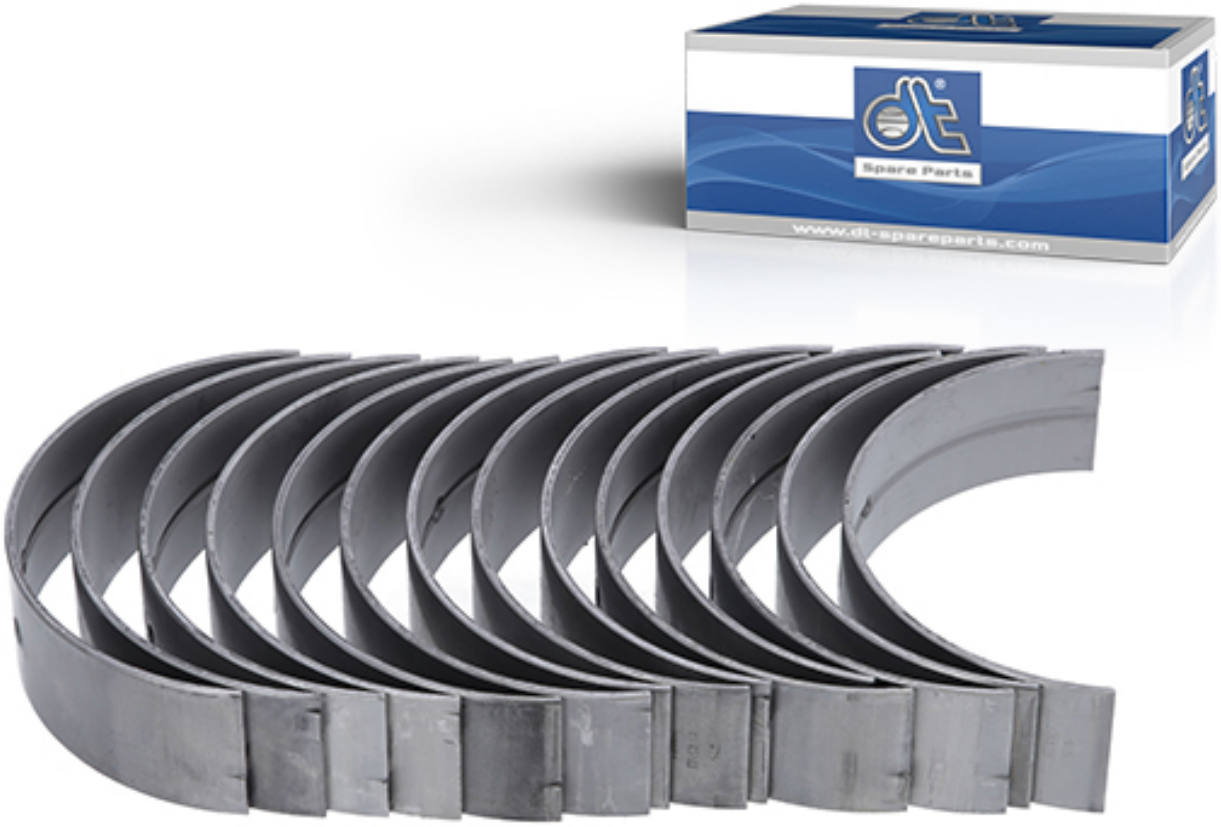

360° view

Der Hauptlagersatz 1.33221 besteht aus 14 Lagerschalen. In den zusammengesetzten Hauptlagern laufen die Wellenzapfen, welche die Drehachse der Kurbelwelle definieren. Die Lager dienen dazu beweglichen Bauteilen eine verschleißfreie Drehbewegung zu ermöglichen und diese außerdem innerhalb des Motors zu stützen und zu führen. Durch einen Ölfilm, der durch eine Bohrung in die Lagerung gepresst wird, werden die Oberflächen lokal voneinander getrennt.

Da die Hydrolager durch diverse Krafteinwirkungen stark belastet und beansprucht werden, ist ein sicheres und langlebiges Betreiben des Motors nur mit hochwertigen Lagerschalen möglich.

Weitere Links

Ähnliche Artikel aus dem Produktsortiment der Marke DT Spare Parts

Hinweis: Zubehörartikel sind auf der jeweiligen Artikeldetailseite im Partner Portal gelistet.

Tipps & Tricks

Die Sauberkeit bei der Montage ist sehr wichtig. Beim Zusammenbau sollte stets mit sauberem Motorenöl gearbeitet werden und die einzelnen Komponenten sollten nicht trocken sein.

Vor dem Verbau ist darauf zu achten, dass die Ölbohrungen frei von jeglicher Verschmutzung sind. Die Lagerschalen müssen anhand der Montageanleitung am richtigen Platz verbaut werden. Markierungen beachten: „upper“ / „lower“

Produktdetails

Gehäuse: Ø 112,021mm
Zapfen: Ø 107,631mm
Wandstärke: 2,195mm
Material: CuPbSn

Artikel anfragen oder bestellen im Partner Portal

DT Spare Parts

Die Marke DT Spare Parts aus Deutschland bietet ein Komplettsortiment an Fahrzeugteilen und Zubehör mit 24 Monaten Garantie – egal ob für LKW, Trailer, Busse und Transporter oder weitere Anwendungen, z.B. PKW, Agrarfahrzeuge, Baufahrzeuge, Schiffs- und Industrieanwendungen. Die garantierte Markenqualität wird durch die kontinuierliche Produktoptimierung und kompromisslose Qualitätssicherung im Rahmen des Diesel Technic Quality Systems (DTQS) erzielt.

Weitere Infos: www.dtqs.de